

SITUACIÓN GENERAL

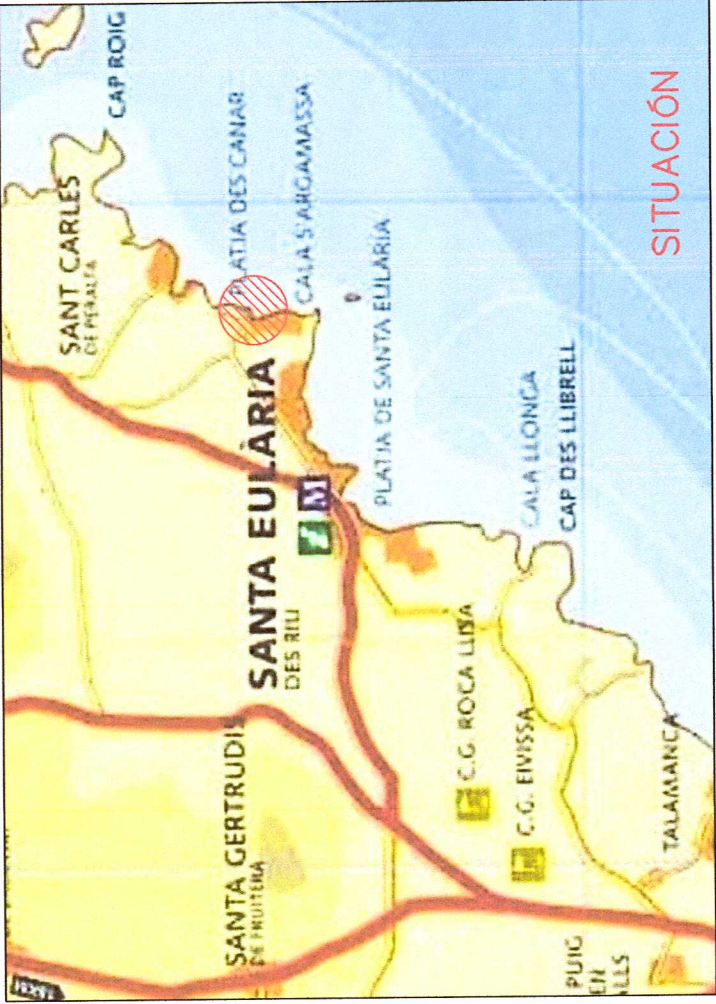

SITUACIÓN

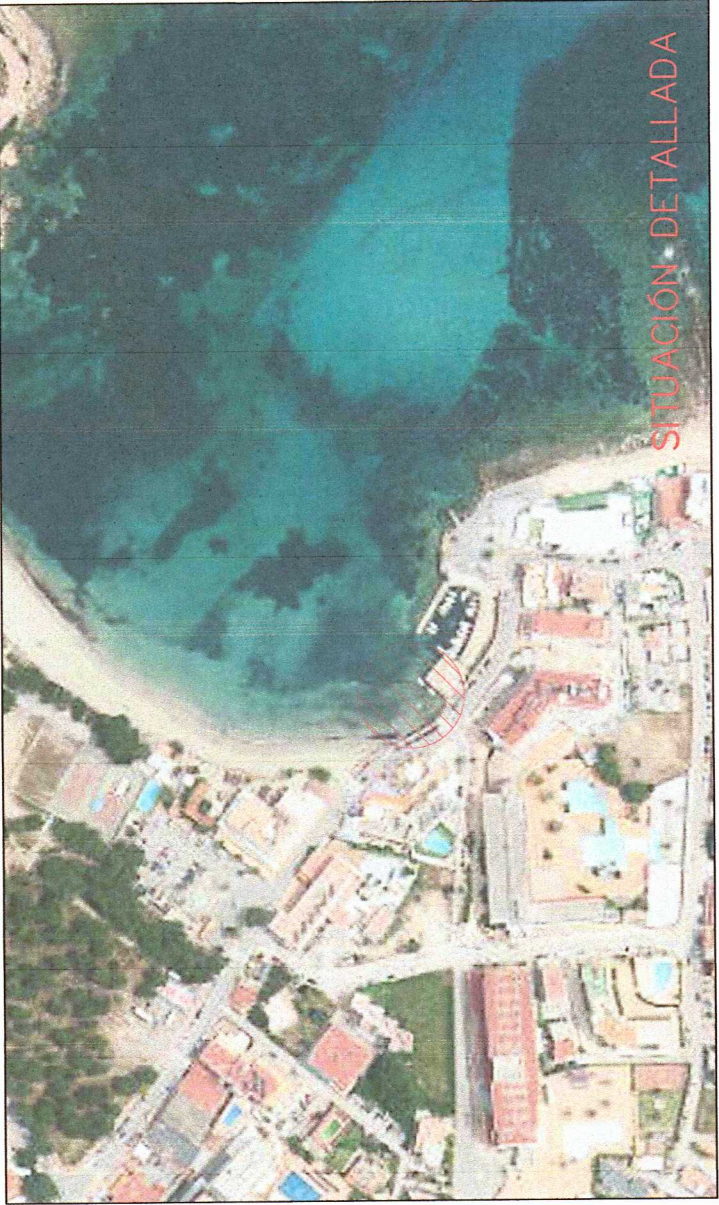

SITUACIÓN DETALLADA

## Platja des Canar

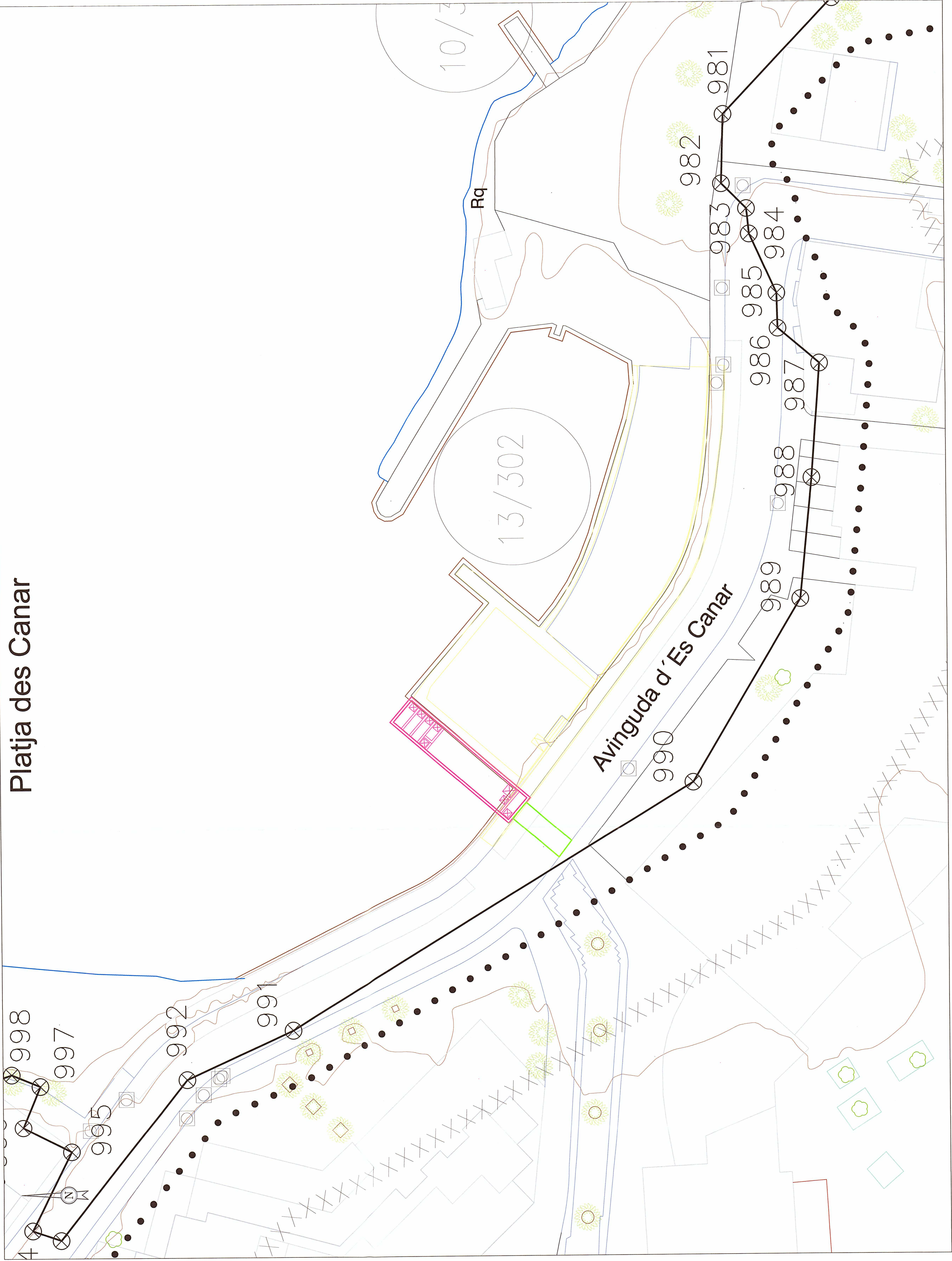

### LEYENDA

SUPERFICIE OCUPADA POR LA ARQUETA DE AGUAS PLUVIALES: 74,80 m<sup>2</sup>

SUPERFICIE OCUPADA POR LA CANALIZACIÓN DE AGUAS PLUVIALES: 11 m<sup>2</sup>

SUPERFICIE TOTAL OCUPADA EN ZONA DE D.P.M.T.: 86,00 m<sup>2</sup>

### SIGNOS CONVENCIONALES PARTICULARES:

- LINEA DE AGUA
- LÍMITE DE DESLINDE DE LA ZONA DE DOMINIO PÚBLICO
- LÍMITE DE SERVIDUMBRE DE TRÁNSITO
- LÍMITE DE SERVIDUMBRE DE PROTECCIÓN
- RIBERA DEL MAR
- LÍMITE DE LA Z.M.T. ANTERIOR A LA LEY 22/1.988

SI COINCIDE EL DOMINIO PÚBLICO CON LA RIBERA DEL MAR, SE GRAFICA EL DOMINIO PÚBLICO  
SI COINCIDE EL DOMINIO PÚBLICO CON LA Z.M.T. ANTERIOR A LA LEY DE 22/88, SE GRAFICA EL DOMINIO PÚBLICO  
SI COINCIDE LA RIBERA DEL MAR CON LA Z.M.T. ANTERIOR A LA LEY DE 22/88, SE GRAFICA LA RIBERA DEL MAR

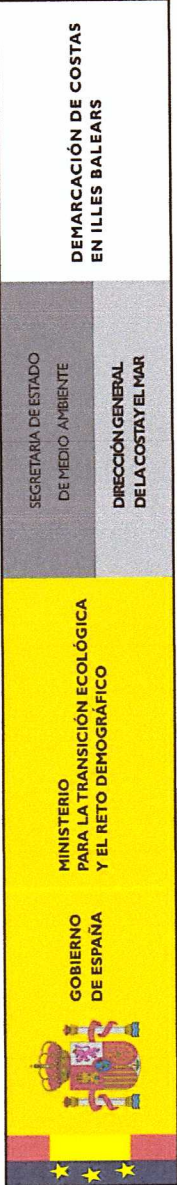

### PLANO DE REPLANTEO

DE LA CONCESIÓN ADMINISTRATIVA DE TERRENOS EN ZONA DE DOMINIO PÚBLICO MARÍTIMO-TERRESTRE CON DESTINO A MEJORA DEL VERTIDO DE AGUAS PLUVIALES EN ES CANAR, DEL TÉRMINO MUNICIPAL DE SANTA EULÀRIA DES RIU (EIVISSA, ILLES BALEARS), OTORGADA MEDIANTE ORDEN MINISTERIAL DE 21 DE SEPTIEMBRE DE 2022

Titular: AYUNTAMIENTO DE SANTA EULÀRIA DES RIU

DIRECCIÓN FACULTATIVA

ICCEP MUNICIPAL

Fdo. D. Juan José Ortega Almenar

Santa Eulària des Riu, a 08 de noviembre de 2022

TITULADO SUPERIOR

INGENIERO DE CAMINOS CANALES Y PUERTOS

Fdo. D. Fernando Rubén Palacios Valade

TÉCNICA DE LA DEMARCACIÓN

Fdo. D. Almudena Moral Callaverat

ESCALA: 1:250

(señal cartográfica de la Dirección General de Costas reducida a partir de vuelo fotogramétrico)

Superficie a ocupar en Zona de Dominio Público Marítimo-Terrestre: 86,00 m<sup>2</sup>

ESCALA GRÁFICA 1:250

Referencia Expediente: CNC10/1607/0001

Plano 1 de 1

Descripción del Plano:

PLANTA DE LA OCUPACIÓN